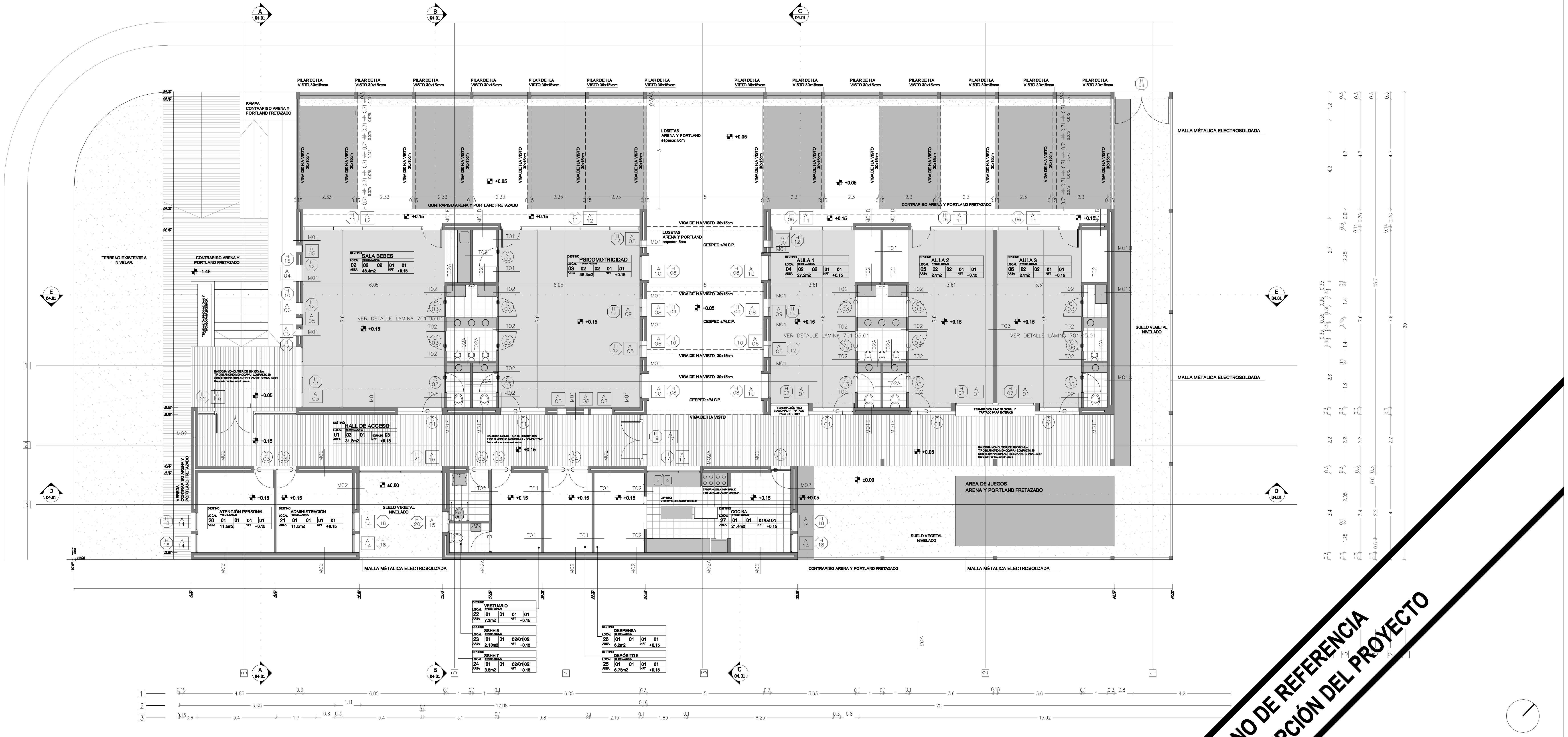

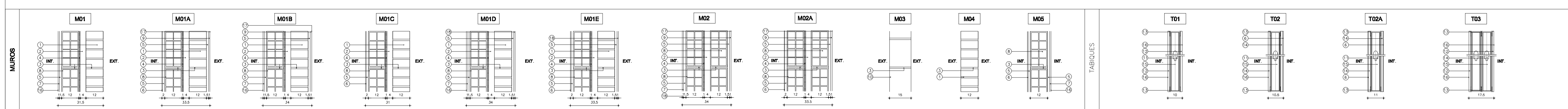

REFERENCIAS ALBAÑILERÍA

- C 000 — CARPINTERIA
- H 000 — HERRERIA
- A 000 — ALUMINIO
- P000 — PETREOS
- V 000 — ESPEJOS
- E 000 — EQUIPAMIENTO

LOS NIVELES INDICADOS EN ESTA LÁMINA SE REFIEREN AL NIVEL DE PISO TERMINADO INTERIOR DE PLANTA BAJA.

±0.00 NIVEL NUEVO

±0.00 NIVEL ALTIMETRICO ALBAÑILERIA

- MXX — TIPO DE MURO
- 000 LOCAL — DESTINO Y NUMERO DE LOCAL
- X L.A.. — CORTE LAMINA DEL CORTE

DESTINO	DESTINO DEL LOCAL			
LOCAL	TERMINACIONES			
Nro.	PISO	ZÓCALO	PARED	CIELORRASO
AREA	m²	NPT	±0.00	

TERMINACIONES

PISO

01 - BALDOSA MONOLITICA DE 30X30X1.8cm TIPO BLANGINO MONOCAPA - COMPACTO JB (o similar). Color a definir por la supervición de obra.

02 - VINÍLICO ARMSTRONG STANDARD EXCELON RAVE (o similar) EN ROLLO e= 3.2mm Color a definir por la supervición de obra.

03 - BALDOSA MONOLITICA DE 30X30X1.8cm TIPO BLANGINO MONOCAPA - COMPACTO JB CON TERMINACIÓN ANTIDELIZANTE GRANALLADO (o similar). Color a definir por la supervición de obra.

04 - CONTRAPISO Arena y Portland s/ M.C.P.

ZÓCALO

01 - BALDOSA MONOLITICA 10cm=h TIPO BLANGINO MONOCAPA - COMPACTO JB (o similar). Color a definir por la supervición de obra.

02 - FINGER JOINT 1" X 10CM = h NATURAL ESMALTE TRANSPARENTE

PARED

01 - REVOQUE FINO TIPO D CON TERMINACIÓN PINTURA LATEX MATE PARA INTERIOR Y ANTIHONGOS PARA COCINA Y SSHH

02 - CERÁMICA G4 s/ M.C.P. Color y tipo a definir por la supervición de obra.

03 - LADRILLO DE CAMPO s/ M.C.P.

04 - REVOQUE FINO TIPO H CON TERMINACIÓN PINTURA LATEX MATE PARA EXTERIOR. Color y tipo a definir por la supervición de obra.

05 - ENDUIDO Y PINTURA ANTIHONGOS EN COCINA Y BAÑOS

06 - PASTILLAS CERÁMICAS 5x5cm. Color y tipo a definir por la supervición de obra.

CIELORRASO

01 - ISODEC e= 200mm

02 - PLACA DE YESO DURLOCK 9.5mm JUNTA TOMADA. TERMINACIÓN ENDUIDO Y PINTURA ANTIHONGOS

03 - LOSA DE H.A VISTO

PLANILLA DE MUROS

REFERENCIAS

1. LADRILLO DE CAMPO s/MCP
2. CAMARA DE AIRE.
3. MORTERO DE ASIENTO s/MCG.
4. AZOTADA DE A Y P CON HIDRÓFUGO TIPO A s/MCG.
5. REVOQUE GRUESO s/MCP (EXT: TIPO B, INT: TIPO C)
6. REVESTIMIENTO CERÁMICO 30x30cm s/MCP.
7. REVOQUE FINO INTERIOR TIPO D s/MCP.
8. TICHOLO 12x25x25cm.
9. REVOQUE FINO EXTERIOR TIPO H s/MCP
10. BLOQUE HORMIGÓN VIBROPRENSADO s/MCP.
11. MONTANTE 69mm
12. PLACA DE YESO 12.5mm
13. SOLERA 70mm
14. PLACA DE YESO 12.5mm RESISTENTE LA A HUMEDAD.
15. LANA DE VIDRIO
16. PINTURA PARA INTERIOR s/MCP
17. PINTURA PARA EXTERIOR s/MCP
18. PASTILLAS CERÁMICAS 5x5cm s/MC

NOTAS

1. LOS CERAMICOS INDICADOS SE COLOCARAN A SOGA HORIZONTAL CON JUNTA TRABADA.
2. EN FACHADAS SUR Y EN TODOS AQUELLOS PUNTOS DONDE EXISTE HORMIGON ARMADO SE INCORPORARÁ POLIESTIRENO EXPANDIDO EN LA CAMARA DE AIRE e=3cm.
3. EN MUROS DOBLES CON TERMINACIÓN EXTERIOR DE LADRILLO, SE DEJARÁN PASES PARA DESEGÜE CADA 1m, EN PUNTOS INFERIORES DE CAMÁRA DE AIRE.

PLANILLA DE ÁREAS

PLANILLA DE AREAS (NO INCLUYE MUROS)

LOCAL 01 - HALL DE ACCESO	31.80 M2
LOCAL 02 - SALA BEBES	46.40 M2
LOCAL 03 - SALA PSICOMOTRICIDAD	46.40 M2
LOCAL 04 - AULA 1	27.20 M2
LOCAL 05 - AULA 2	27.00 M2
LOCAL 06 - AULA 3	27.00 M2
LOCAL 07 - KITCHENET S.BEBES	2.50 M2
LOCAL 08 - DEPÓSITO 1 PSICO.	2.25 M2
LOCAL 09 - CAMBIADOR Y SSHH 1	6.80 M2
LOCAL 10 - SSHH 1 SALA BEBES	1.90 M2
LOCAL 11 - SSHH 2 SALA PSICO.	1.90 M2
LOCAL 12 - DEPÓSITO 2 AULA 1	2.25 M2
LOCAL 13 - DEPÓSITO 3 AULA 2	2.25 M2
LOCAL 14 - CAMBIADOR Y SSHH 2	6.80 M2
LOCAL 15 - SSHH 3 AULA 1	1.90 M2
LOCAL 16 - SSHH 4 AULA 2	1.90 M2
LOCAL 17 - DEPÓSITO 4 AULA 3	2.25 M2
LOCAL 18 - CAMBIADOR Y SSHH 3	3.25 M2
LOCAL 19 - SSHH 5 AULA 3	1.90 M2
LOCAL 20 - ATENCIÓN PERSONALIZADA	11.50 M2
LOCAL 21 - ADMINISTRACIÓN	11.50 M2
LOCAL 22 - VESTUARIO	7.30 M2
LOCAL 23 - SSHH 6	2.05 M2
LOCAL 24 - SSHH 7	3.50 M2
LOCAL 25 - DEPÓSITO 5	6.80 M2
LOCAL 26 - DESPENSA COCINA	6.20 M2
LOCAL 27 - COCINA	21.40 M2

NOTA IMPORTANTE:

TODAS LAS DIMENSIONES QUEDAN SUJETAS A VERIFICACIÓN EN OBRA

EL ±0.00 SE CORRESPONDE CON LA CURVA DE NIVEL 11.65 ESPECIFICADO EN EL PLANO U701.01.01

PLANO DE REFERENCIA
DE DESCRIPCIÓN DEL PROYECTO

FIDEICOMISO DE INFRAESTRUCTURA EDUCATIVA PÚBLICA DEL INSTITUTO DEL NIÑO Y ADOLESCENTE DEL URUGUAY

Departamento de Arquitectura
Corporación Nacional para el Desarrollo

LLAMADO 07 2012
OBRA NUMERO 01 COLONIA NICOLICH_CANELONES_URUGUAY CALLE: INE 25 ESQ. INE 22
NUMERO DE PADRON 1699
PLANTA DE ALBAÑILERÍA_ESC: 1/100

701.02.01